Administration communale 1544 Gletterens

Place du Tilleul 1
Tél. 026 667 20 67

www.gletterens.ch
E-Mail : administration@gletterens.ch

MISE A L'ENQUETE RESTREINTE

Demande de permis de construire selon la procédure simplifiée

En application de l'article 140 de la loi du 2 décembre 2008 sur l'aménagement du territoire et les constructions (LATeC), le projet suivant est mis à l'enquête publique :

Requérants :	**Failloubaz Immobilier SA** **Chemin des Pallins 6** **1586 Vallamand** **SI Les Balcons de la Ria** **Chemin de la Pierre 2** **1544 Gletterens**
Objet :	**Ferme existante n°28. Transformations intérieures au rez-de-chaussée du 3½ pièces en 4½ pièces (sans changement d'ouvertures en façades)**
Article(s) :	**67 RF**
Localisation :	**Route de la Ria 28 – 1544 Gletterens**

Les plans peuvent être consultés au bureau communal durant le délai d'enquête de 14 jours :

du 28 novembre au 11 décembre 2026

Pendant le délai d'enquête, toute personne intéressée peut faire opposition par le dépôt d'un courrier avec motivation auprès du secrétariat communal.

AU NOM DE LA COMMISSION ADMINISTRATIVE

COMMUNE GLETTERENS

Cité de l'énergie
european energy award

Nous consommons du courant vert
produit par Groupe E

FAILLOUBAZ Immobilier SA & Les Balcons de la Ria SA

Ferme existante n°28,
Transformations intérieures au rez-de-chaussée du 3½ pièces en 4½ pièces
(sans changement d'ouvertures en façades),
sur art. 67 du RF de la Commune de Gletterens.

ENQUETE RESTREINTE (*dossier n° 2025-6-00008-O*) novembre 2026 éch. 1/100 dess. chO

ATELIER D'ARCHITECTURE DANIEL WASER SA 1544 GLETTERENS 026/667 10 20 waserarch1@bluemail.ch

Plan du rez-de-chaussée (ferme existante n°28)

Les propriétaires	FAILLOUBAZ Immobilier SA		
	Les Balcons de la Ria SA		
L'architecte	WASER Daniel		

PLAN DE SITUATION CADASTRALE

pour demande de permis de construire

Commune de Gletterens

Adresses : Route de la Ria 28, 28a et 28b, 1544 Gletterens
Bien-fonds n° 67 **Surface : 2'080 m²**, projetee : ~1'290 m²
Bien-fonds n° A Surface projetee : ~390 m²
Bien-fonds n° B Surface projetee : ~400 m²
Propriétaires : Failloubaz Immobilier SA et Les Balcons de la Ria SA

Coordonnees du centre du projet :
É : 2'561'960 / N : 1'194'000

Echelle : 1: 500

Remarque : -

Données cadastrales : numerisation prealable partiellement nom

Mentions :

- 67 N° de bien-fonds
- AF = Amelioration fondiere
- RP18 = Remaniement parcellaire de terrain a bâtir
- RI = Report d'indice
- AI = Acquisition d'indice

Domdidier, le 9 juillet 2025

Marc Schütz
Ing. geom. ofl.

Dossier n° 103'310

Schütz & Péclard
ingénieurs géomètres
Ouvrage VD 40 - Rue du Château 5
Mont-Sorgens ch. 1564 Domdidier

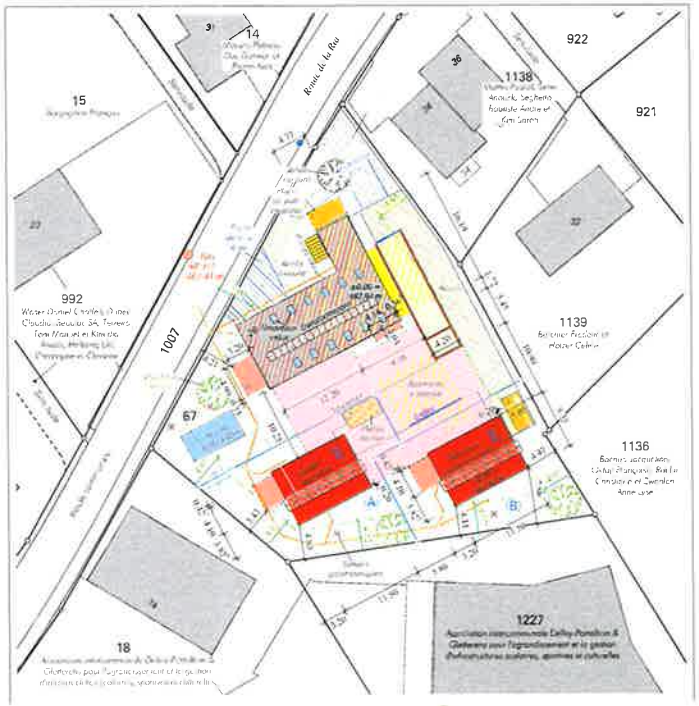

Plan du rez-de-chaussée, autorisé

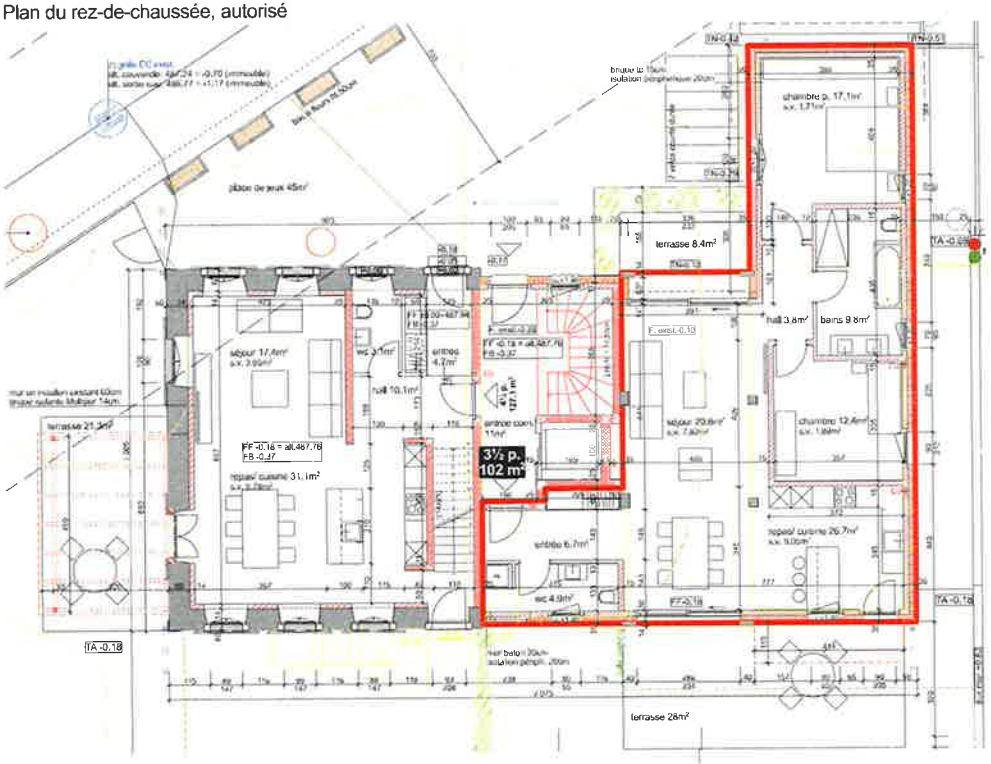

Plan du rez-de-chaussée, projeté

