



MISE A L'ENQUETE RESTREINTE

Demande de permis de construire selon la procédure simplifiée

En application de l'article 140 de la loi du 2 décembre 2008 sur l'aménagement du territoire et les constructions (LATeC), le projet suivant est mis à l'enquête publique :

- Requérant :** Urs Mühlberg
Hauptstrasse 19
4207 Bretzwil
- Objet :** Remplacement de l'annexe existante par un pare-vue
- Article(s) :** 469 RF
- Localisation :** Chemin des Jasmins – 1544 Gletterens

Les plans peuvent être consultés au bureau communal durant le délai d'enquête de 14 jours :

du 19 juin au 02 juillet 2026

Pendant le délai d'enquête, toute personne intéressée peut faire opposition par le dépôt d'un courrier avec motivation auprès du secrétariat communal.

AU NOM DE LA COMMISSION ADMINISTRATIVE



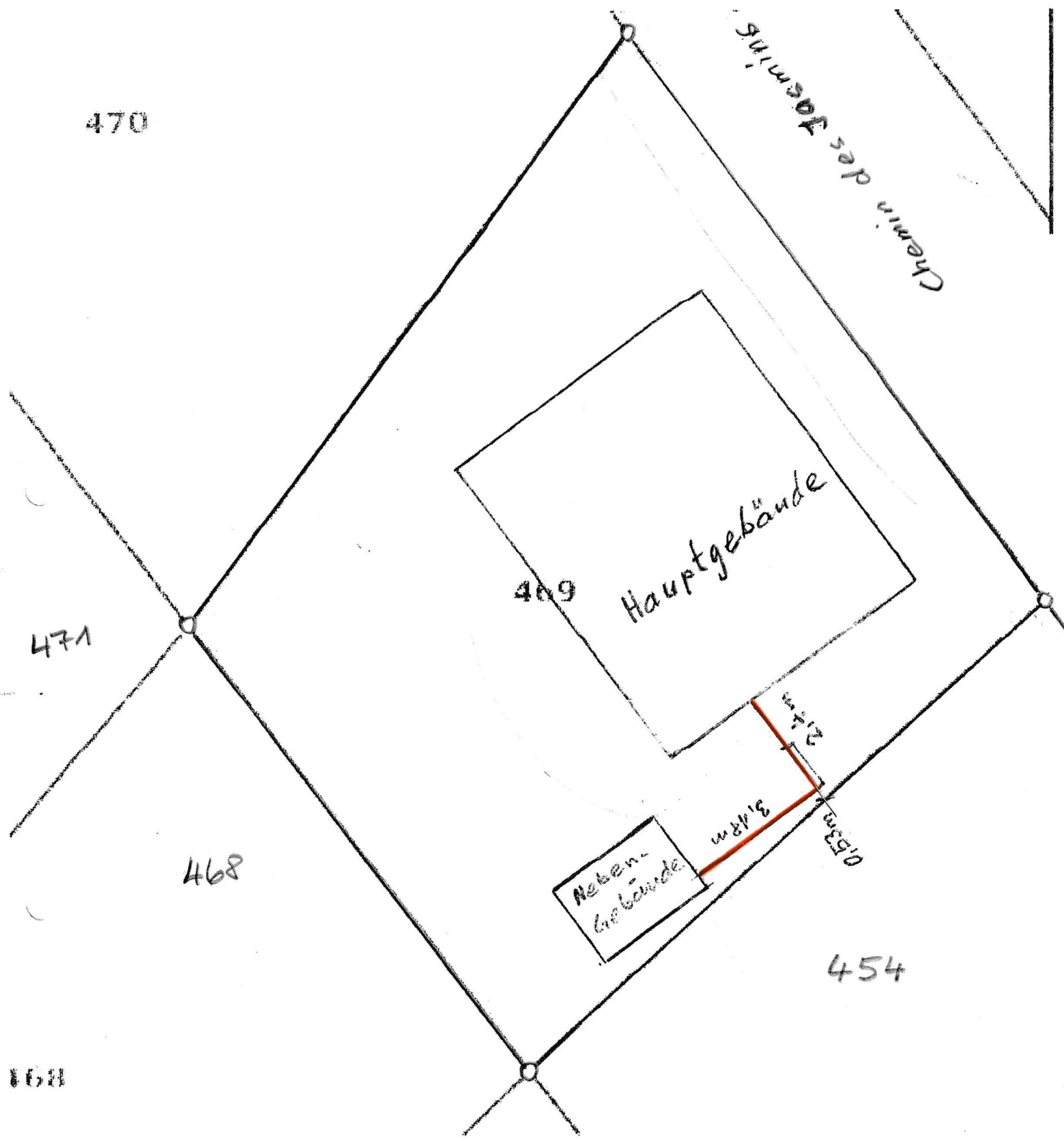

470

Chemin des Jäsming

469

Hauptgebäude

471

468

Neben-Gebäude

3.18m



2.12m

0.53m

454

467

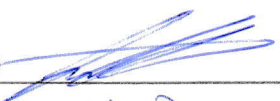
6m

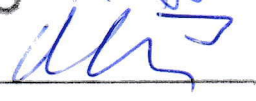
Lukas Mühlberg 
 Matthias Mühlberg 
 Urs Mühlberg 

Bretzwil, 31.05.2026

Vue depuis l'est

clôture d'intimité

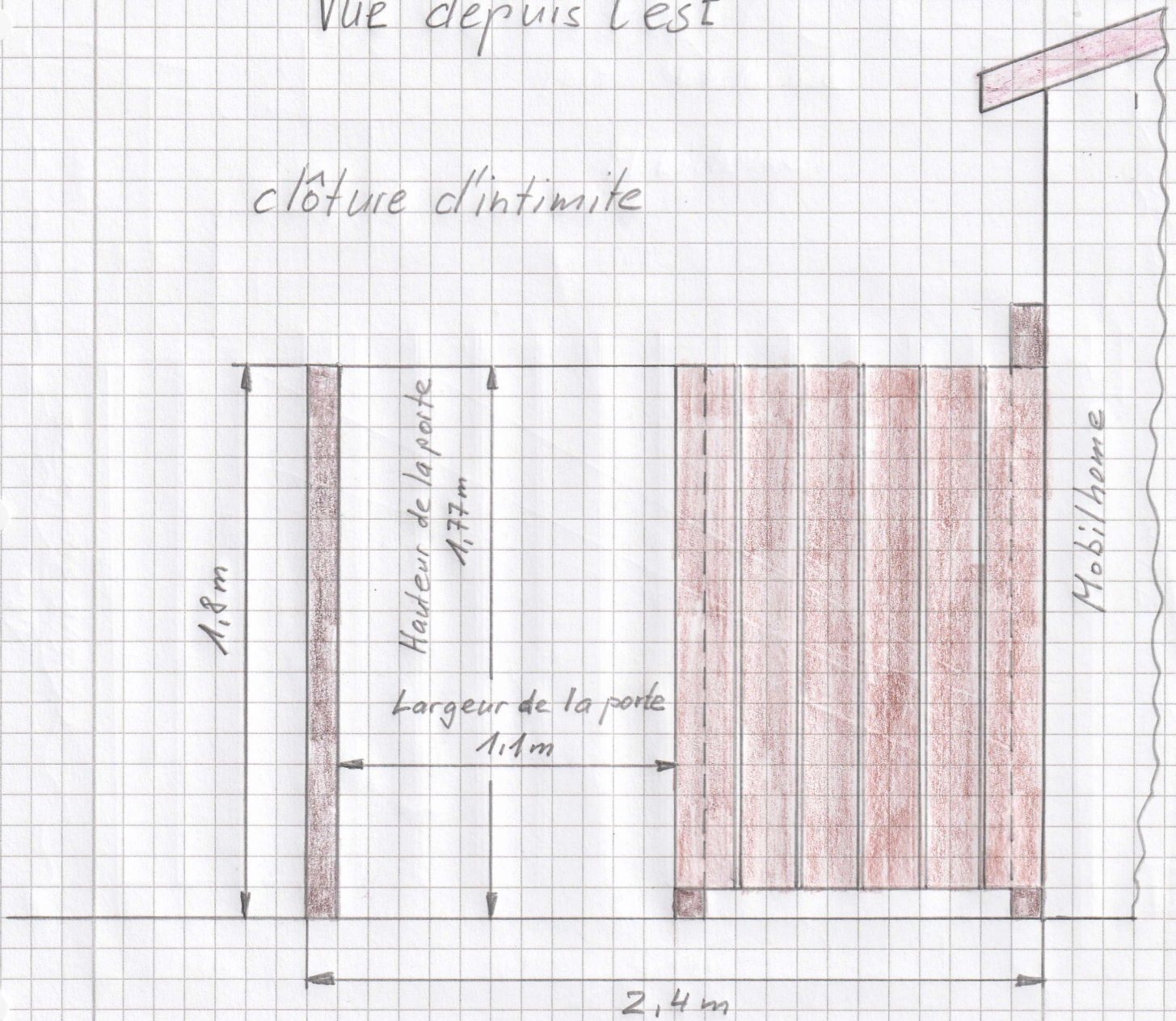

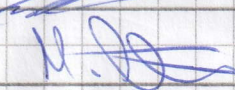
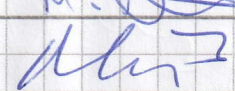
~~Lukas Mühlberg~~
Matthias Mühlberg 
Urs Mühlberg 

Bretzwil, 31.05.2026

Vue de Sud

clôture d'intimité

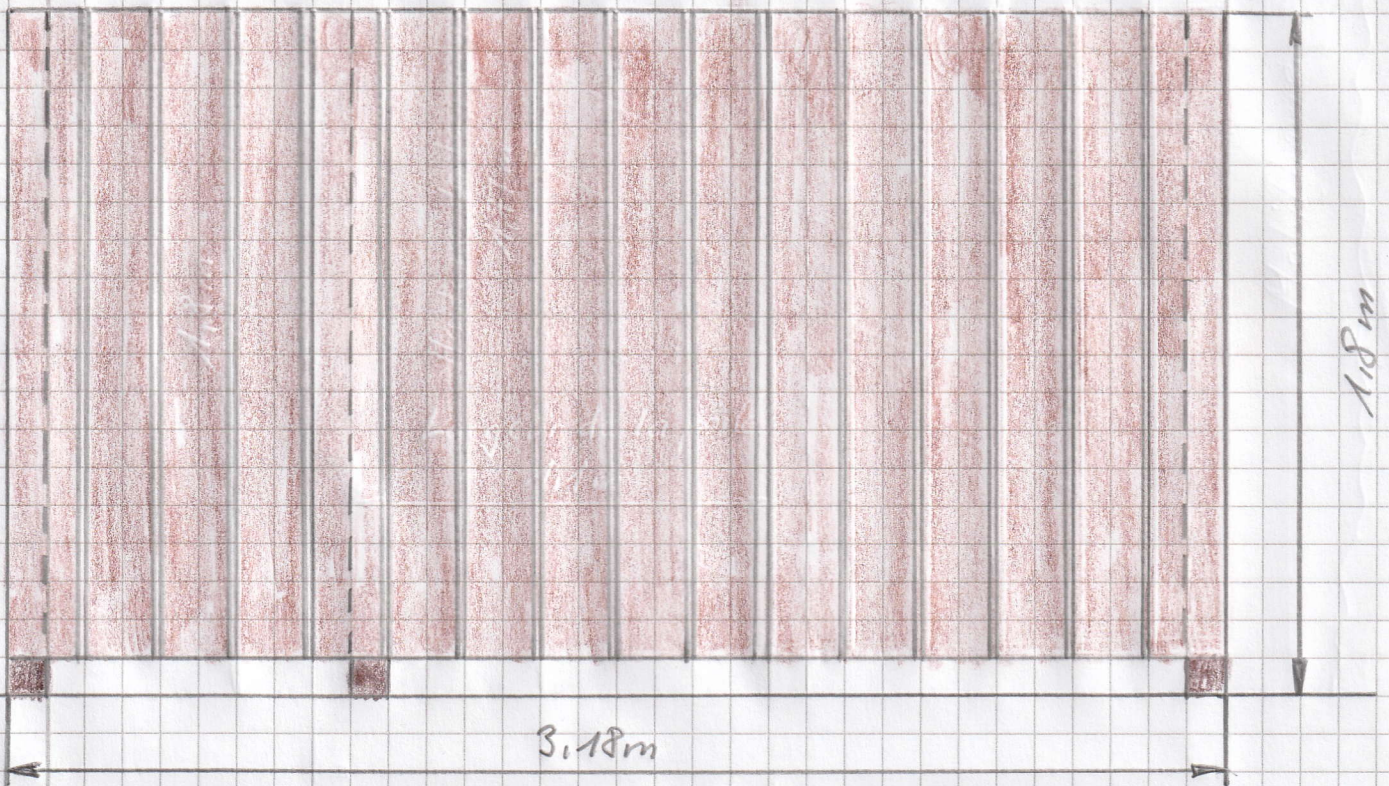

Lukas Mühlberg

Matthias Mühlberg

Urs Mühlberg

Bretzwil, 31.05.2026