



MISE A L'ENQUETE RESTREINTE

Demande de permis de construire selon la procédure simplifiée

En application de l'article 140 de la loi du 2 décembre 2008 sur l'aménagement du territoire et les constructions (LATeC), le projet suivant est mis à l'enquête publique :

- Requérant(s) :** Sébastien Favre
Chemin de Robin 12
1544 Gletterens
- Objet :** Rénovation du jardin : destruction et reconstruction d'un cabanon de jardin, remplacement d'une haie de thuya par un mur en pierres de parement, rénovation d'une palissade et création d'un étang naturel
- Article(s) :** 1172 RF
- Localisation :** Chemin de Robin 12 – 1544 Gletterens

Les plans peuvent être consultés au bureau communal durant le délai d'enquête de 14 jours :

du 19 juin au 02 juillet 2026

Pendant le délai d'enquête, toute personne intéressée peut faire opposition par le dépôt d'un courrier avec motivation auprès du secrétariat communal.

AU NOM DE LA COMMISSION ADMINISTRATIVE



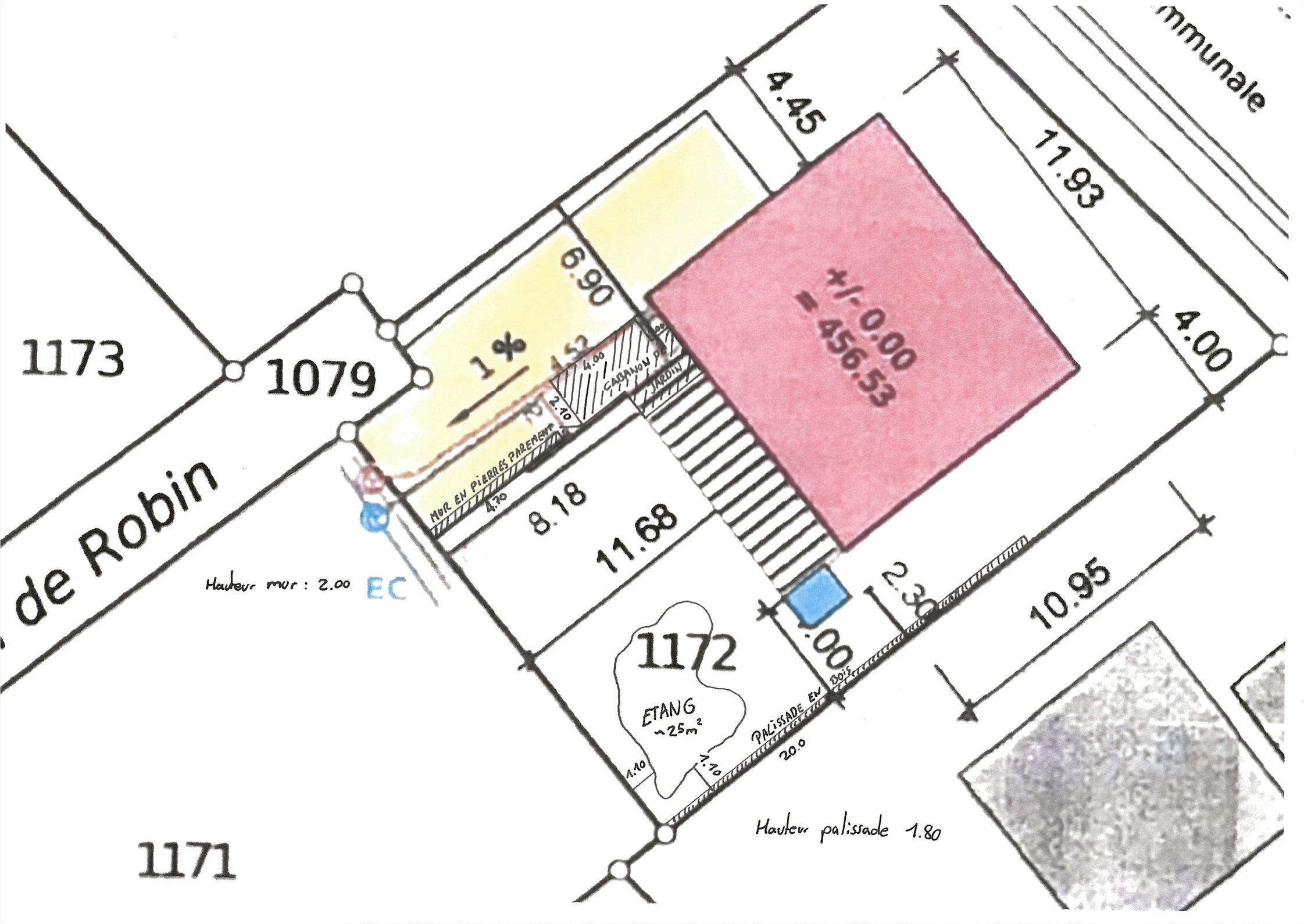

Projet envisagé

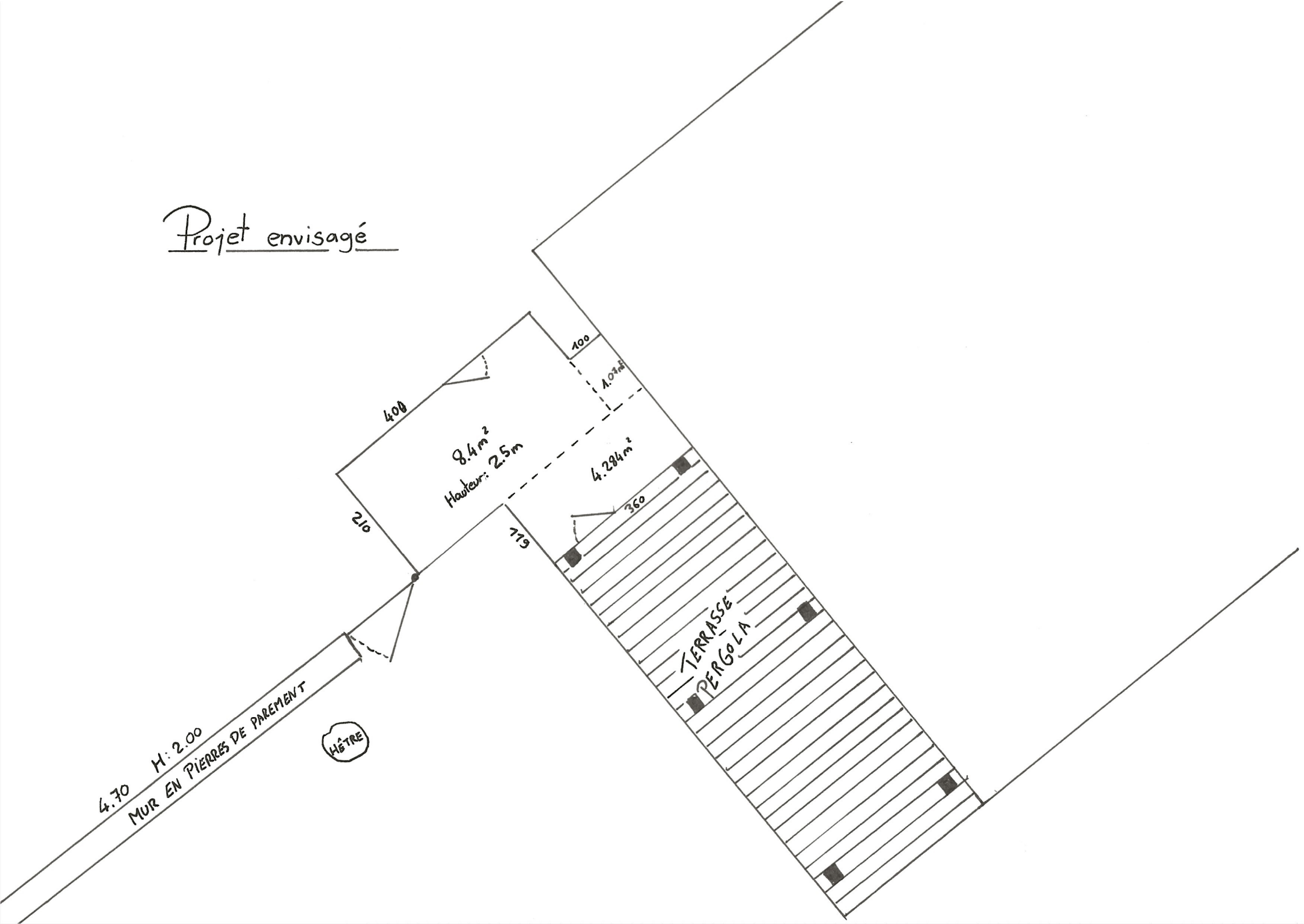



Hand-drawn architectural sketch of an interior space, showing a room with stone walls, wooden paneling, and a grid floor. The drawing includes a window, a door, and a large tree in the background. The sketch is done in black ink with yellow and brown washes.