



## **MISE A L'ENQUETE PUBLIQUE**

### **Demande de permis de construire selon la procédure ordinaire**

En application de l'article 140 de la loi du 2 décembre 2008 sur l'aménagement du territoire et les constructions (LATeC), le projet suivant est mis à l'enquête publique :

**Requérant(s) :**                    **Commune de Gletterens**  
**Place du Tilleul 1**  
**1544 Gletterens**

**Objet :**                                **Extension de la zone 30 du secteur du Lac**

Les plans peuvent être consultés au bureau communal durant le délai d'enquête de 30 jours :

**du 12 juin au 13 juillet 2026**

Pendant le délai d'enquête, toute personne intéressée peut faire opposition par le dépôt d'un courrier avec motivation auprès du secrétariat communal.

**AU NOM DE LA COMMISSION ADMINISTRATIVE**



## ■ Périmètre de la demande d'extension de la zone 30

- Extension de la zone 30 pour inclure la traversée piétonne au droit du chemin de la Plage, l'EMS, et le stationnement estival

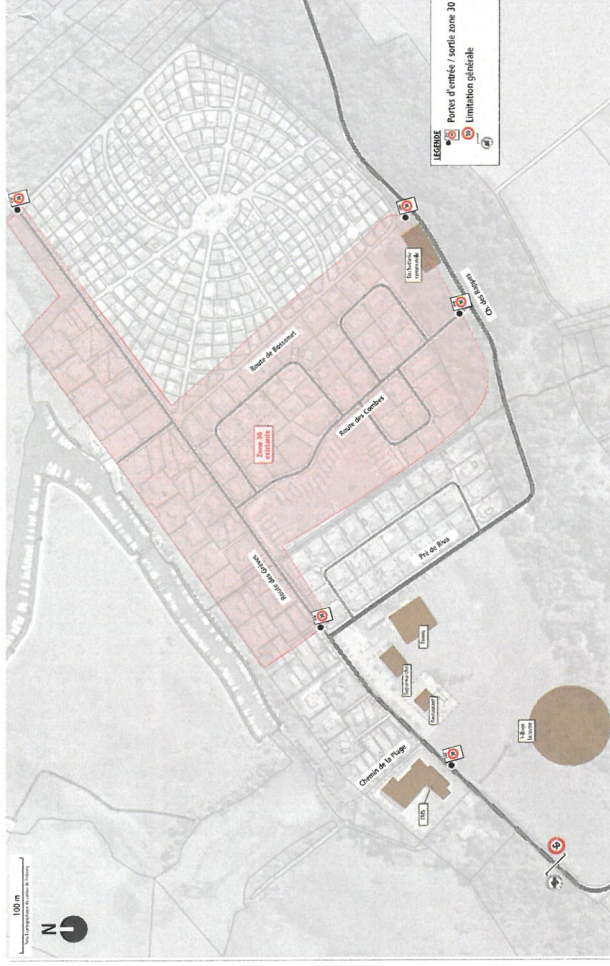

Zone 30 actuelle



Extension de la zone 30